

# 足助の“江戸から昭和”“秋”を巡る 足助商店街 スタンプラリー



開催  
期間

平成25年11月9日(土)~11月24日(日)

## チャレンジ1 〈お店めぐり〉スタンプラリー

足助商店街スタンプラリー参加店で買って、  
食べて、スタンプ3個を集めて、オリジナル  
ピンバッジをもらおう。  
毎日先着100名様にプレゼント!



デザインは一層変更になる場合があります。

## チャレンジ2 スタンプラリーWチャンス!

応募していただいた  
方の中から抽選で、  
足助中央商店街商品  
券が当たります!

**A賞**  
あすけ商品券  
3,000円分  
10本

**B賞**  
あすけ商品券  
2,000円分  
15本

**C賞**  
あすけ商品券  
1,000円分  
15本

# おいでん、伝建♥町並みめぐり

見どころいっぱい、歴史もいっぱい、  
お店まわって腹いっぱい♪

denken

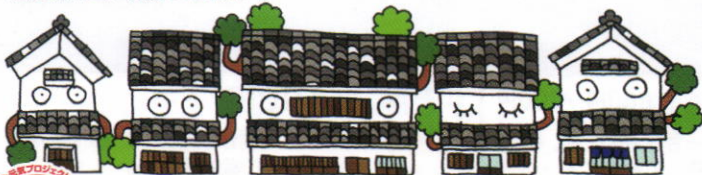

【主催】足助中央商店街協同組合 TEL.0565-62-0480  
【後援】足助商工会、足助観光協会

足助の古い町並みが愛知県初の  
重要伝統的建造物群保存地区  
(重伝建)に選定されました!

足助はかつて、三河から信州を結ぶ伊那街道(中馬街道)の要所として栄えた宿場町でした。今も江戸・明治・大正に建てられた町家や商家が連なる町並みが、地元住民の熱意によって守られています。スタンプラリーをしながら、古い町並み散策も楽しみ下さい。





足助の“江戸から昭和”“秋”を巡る  
足助商店街  
スタンプラリー

# スタンプラリー 参加店MAP

開催期間 平成25年11月9日(土)~11月24日(日)

- スタンプラリー参加店 ① ~ ④③ ① スタンプラリー参加者限定の【特別品】または【特典】があるお店
- ピンバッチお渡し場所 ★ (足助中央商店街駐車場) 10時~16時
- 応募箱設置場所 (香嵐渓ビジターセンター(足助観光協会)、足助支所、足助商工会、足助交流館、足助中央商店街駐車場、足助中馬館) 施設の営業時間に準ずる

凡例

- スタンプラリー町並みルート
- ⋯⋯ 塩の道(中馬街道)
- 🚰 お手洗い
- 📷 眺望ポイント



### 足助の町並み

足助は古くから中馬街道の中継地点として発展してきました。中馬街道は江戸時代、三河湾から信州国へと塩を運ぶ街道であり、塩の道とも呼ばれていました。平入りと妻入りが混在した町並みや山際に点在する寺社が、往時の足助の繁栄を今に伝えています。

### 同時開催

11月9日(土)・10日(日)  
・16日(土)・17日(日)

**見学無料** 10時~16時(15時30分受付終了)  
予約不要※見学時間内に公開町家にお越しください。

公開町家 ガイド(案内):足助中学生、足助高校生

旧鈴木家住宅(紙屋邸) [国重要文化財]	11月9日(土)・10日(日)・16日(土)・17日(日) ※9日は午前中のみ
田口家	11月9日(土)・10日(日)・16日(土)・17日(日)
鈴木家(藤屋)	11月9日(土)・10日(日)・16日(土)
松井家(名古屋牛乳)	11月10日(日)・17日(日)

※都合により見学できない場合もあります。

★申込場所 塩の道づれ家(火曜日以外)  
足助商工会(土日以外)

★利用料 一般自転車:100円  
電動自転車:300円

★利用時間 午前10時~午後4時 ※年末年始は休業(借りた日、当日の午後4時までに借りた場所に返却をお願いします。)

★問い合わせ先 足助商工会 電話番号:0560-62-0480

もっと楽しく、もっと自由に足助町めぐりをしませんか?



足助の“江戸から昭和”“秋”を巡る  
足助商店街  
スタンプラリー

# スタンプラリー 参加店一覧



スタンプラリー参加店で食べて、買って、台紙にスタンプ3個集めましょう!

期間 平成25年11月9日(土)～11月24日(日)

のついたお店はスタンプラリー参加者限定の【特別品】または【特典】があるお店です。

特別品、特典をご利用の際は  
パンフレットを提示して下さい。

**1 喜乃来(きのこ)**

**トンテキ定食 1,750円**

期間中食事をされた方に割引券進呈!  
(次回から使用可)必ず満足します。

☎ 0565-62-0930  
🕒 6時30分～16時 休 日曜日(期間中無休)

**2 めん処 桃屋**

**山菜弁当 1,000円**

松茸入り山菜ごはんです。  
数に限りあります。

☎ 0565-62-0447  
🕒 11時～15時 17時～21時 休 金曜日

**3 うなぎの川安**

**長焼定食 2,950円**

受け継がれた濃厚なたれと炭火焼きのうなぎ。

☎ 0565-62-0644 休 月曜日、臨時休業あり  
🕒 11時～14時(オーダーストップ13時30分) ※売り切れ  
16時～19時(オーダーストップ18時30分) 次第終了

**10 村定酒店**

**関谷醸造焼酎量り売り「吟の精」 1,260円**

酒粕から作った焼酎です。日本酒のような  
甘い香りを是非お楽しみください。

☎ 0565-62-0140  
🕒 8時～19時30分 休 木曜日(期間中無休)

**11 足助ひつじ堂**

**伝建くんマグネット 1個150円**

手作りのマグネットです。たいしたものじゃ  
ありません、かわいいですけどね。

☎ 090-6586-9900  
🕒 10時～16時 休 木曜日

**12 足助まいと商店**

**でんけんサイダー 1本230円**

トヨタ会館と足助まいと商店がコラボして作りました。足助の古い  
町並みにレトロなトヨタ車がデザインされたオリジナル限定サイダーです。

☎ 0565-62-1205  
🕒 10時～16時 休 木曜日

**4 金原生花**

**香りとお灯ろうソク各種 300円～600円**

癒しのお香と、飾って楽しくゆらゆらやさしい  
灯りのソクを扱っています。

☎ 0565-62-0442  
🕒 9時～20時 休 無休

**5 塩の道づれ家**

**中馬のそば膳 2,000円**

中馬のそば膳をご注文頂いた方には  
地元野菜の天ぷら1盛サービス!!

☎ 0565-62-2558  
🕒 11時～売切れ次第終了 休 火曜日

**6 「花仙」工房**

**トンボ玉・ガラス細工ネックレス500円→400円**

100円引き。

紐が自由自在に調節できるので、とても楽です。

☎ 090-4232-5688  
🕒 10時～16時 休 火曜日

**16 鈴木商店** カタログギフト  
グルメ付で13種類

**EMプロハーブ基礎化粧品 1,890円～2,940円**

自然の恵みから引き出す、クレンジングから  
保湿まで素肌ケア。

☎ 0565-62-0427  
🕒 8時～19時 休 不定休

**17 足助糧穀**

**足助のこめやの新米1袋(3kg) 1,300円**

地元で採れたおいしいお米です。  
一度食べてみて♪おみやげにどうぞ!

☎ 0565-62-0202  
🕒 8時45分～17時 休 日曜日

**18 御菓子司 風外**

**中馬街道“たんころりん” 250円→230円**

足助の新名物“たんころりん”ブルンとした  
新しい食感。【特典】ラリー参加者は230円に。

☎ 0565-62-0356  
🕒 10時～19時30分 休 火曜日

**7 足助の洋食屋 参州楼**

**ビーフシチューセット 1,900円**

重伝建地区選定記念として、食事をされた方  
全員に、次回使える10%引き券をプレゼント!

☎ 0565-62-1253  
🕒 11時～19時(オーダーストップ18時30分) 休 月曜日

**8 紅屋**

**もみじの衣揚げ 袋入600円など、箱入りもあります。**

もみじの葉に甘い衣をつけて揚げたお菓子です。  
カリッと香ばしい香風溪の味。

☎ 0565-62-0330  
🕒 8時30分～16時30分 休 不定休(主に水曜日)

**9 カフェ 足助のかじやさん**

**栗ラテ・栗ウィンナーコーヒー 550円→500円**

秋限定の珈琲メニューです  
各50円引。更にベルギー産の生チョコをサービス。

☎ 0565-62-1000  
🕒 10時30分～21時 休 火曜日・水曜日

**19 高惣酒店**

**吟醸生貯蔵酒 足助香風溪 300ml 箱入 500円**  
特別本醸造 足助香風溪 720ml 箱入1,150円  
特別本醸造 足助香風溪 1.8L 1,800円

すっきりとした飲み心地で。

☎ 0565-62-0037  
🕒 8時～19時 休 無休

**20 茶房・和こもの さかたや**

**自家焙煎コーヒー&だんごセット 660円→600円**

自家焙煎したコーヒー豆は香ばしく、  
とてもまろやかです。焼きだんごも…。

☎ 0565-62-2673  
🕒 10時～18時 休 不定休

**21 小松屋**

**天丼 1,100円**

背開きにしたえびが3尾のった「天丼」を  
一度ご賞味下さい。

☎ 0565-62-0080  
🕒 11時30分～14時 17時～20時 休 火曜日



22 マンリン書店/蔵の中ギャラリー



足助の町並みマップ「晴れた日足助」プレゼント  
特典:「蔵の中ギャラリー」マンリン書店でのお買い上げ  
1,000円以上の方に当店で発行の町並みマップ差し上げます。  
TEL 0565-62-0010  
営業 10時~20時 休 木曜日

23 立花屋



特別提供品コーナー特設  
洋品から和調小物まで特別価格で御提供  
TEL 0565-62-1119  
営業 8時30分~19時 休 火曜日

24 足助両口屋



重伝建の町 5ヶ入 600円→550円  
足助の町並みの新名物です。  
人気の中馬柿3ヶ入740円もぜひ。  
TEL 0565-62-0056  
営業 8時30分~19時30分 休 火曜日(期間中無休)

34 ゴトウ衣料

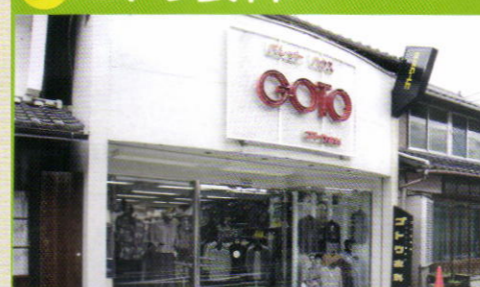

エプロンお買い得  
おしゃれで機能的なエプロンをお買い得価格で!  
TEL 0565-62-1276  
営業 8時~20時 休 火曜日

35 板慶



古布特設コーナー有り 20円~12,500円  
古布もたくさん取り揃えております  
TEL 0565-62-0021  
営業 9時~19時 休 火曜日

36 エル



お楽しみ袋 500円  
1,000~1500円相当分の小物を  
詰め合わせたお楽しみ袋です。  
TEL 0565-62-2545  
営業 10時~19時 休 火曜日

25 白久商店



「手づくり和紙のかざぐるま」プレゼント  
手づくり和紙のかざぐるまとともに、重伝建の町並みをゆっくり楽しんでください。  
200円以上お買い上げいただいた方にかざぐるまプレゼント!  
TEL 0565-62-0048  
営業 9時~19時30分 休 日曜日

26 加東家



レアポテト(中)グラム売り シュークリーム(右)200円  
巴水まんじゅう(左)105円  
シュークリームはアーモンドの香ばしさがポイント。サクッとした  
食感、なめらかなのにさっぱりとしたこのカスタードが最高~♪  
TEL 0565-62-0168  
営業 8時~19時30分 休 火曜日(11月中は無休)

27 ミートショップ 井筒亀(いづかめ)



ヒレカツ 一枚 200円  
豚ヒレ肉を通常より広げて大きくしてあり、  
ボリュームもあってとても柔らかいです  
TEL 0565-62-0118  
営業 9時30分~18時30分 休 木曜日(期間中無休)

37 総合衣料 ジャスト



靴下4~5足セット 500円  
あたたかいウール、カラフル色柄、5本指、タビ、  
セットでお買い得!  
TEL 0565-62-0276  
営業 8時~19時 休 火曜日

38 丸一志賀商店



賜冠ワンカップ180ml 1本200円  
甘口ですっきりとした飲みやすい地酒です。  
TEL 0565-62-0150  
営業 8時30分~19時30分 休 不定休

39 スズマン本舗



八丁味噌使用 山牛蒡・菊芋味噌漬 840円  
八丁味噌を使用し漬込んだこだわりの  
味噌漬けです。数量限定、期間限定販売!  
TEL 0565-62-0175  
営業 10時~19時30分 休 火曜日

28 井筒亀(いづかめ)



猪どて鍋膳 1,400円  
油がのった猪のホルモンを  
味噌で煮込んだ足助ならではの味です。  
TEL 0565-62-0018  
営業 11時~20時 休 11月中無休

29 名古屋牛乳 足助販売店



名古屋牛乳オリジナル配達かばん・集金かばん  
配達かばん 1,500円 集金かばん1,200円  
知る人ぞ知る!?なぜか人気の  
「名古屋牛乳オリジナルかばん」意外と使えます!!  
TEL 0565-62-1088  
営業 8時~18時 休 無休(不定休)

30 山崎屋



ディシラEXエイジングケア化粧品  
3,150円~12,600円  
洗顔後、化粧液と乳液の2ステップで完了。  
三日分の無料トライアルユースをお試しください。  
TEL 0565-62-0122  
営業 10時~17時 休 火曜日

40 ろじうらのカフェ バンバン堂

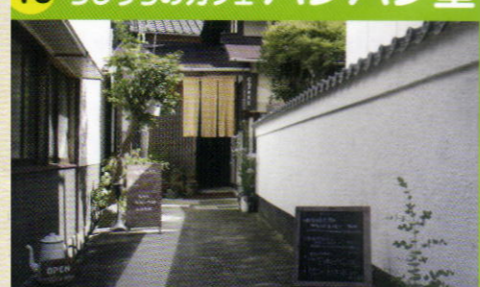

チャイ 500円  
古い町並みの奥にひっそりと佇む古民家を  
改装した隠れ家のようなカフェです  
TEL 090-4257-7240  
営業 10時~17時 休 水曜日

41 写真のつかさ



香嵐溪ポストカード(絵はがき) 1枚 80円  
3枚以上お買い上げの方、1枚につき10円引き  
TEL 0565-62-0408  
営業 8時~19時 休 火曜日

42 犬塚謄写堂



香嵐溪・足助の町並み一筆箋 各300円  
当店オリジナルの一筆箋です。  
[特典]複数でお買い上げの方には割引あり!  
TEL 0565-62-0124  
営業 9時~18時 休 日曜日

31 荻屋 塩座



荻屋足助直し 525円→500円  
荻屋9代目塩職人が直した塩。  
300g通常525円を500円に!  
TEL 0565-62-0312  
営業 10時~17時 休 月~金 ※土日営業

32 日月もなか総本舗 川村屋



日月もなか5ヶ入 600円→550円  
スタンプラリー参加の方は、通常600円の  
日月もなか5ヶ入を、550円にて提供します。  
TEL 0565-62-0014  
営業 9時~19時30分 休 火曜日(期間中無休)

33 三茶舗



ほうじ茶 300g入 630円→550円  
挽きたての抹茶、香り豊かなほうじ茶など  
昔ながらのお茶屋です。  
TEL 0565-62-0066  
営業 8時~19時 休 不定休

43 丸竹商店



昔ながらの生活雑貨  
昔ながらの生活雑貨。  
使ってみて良さが分かります。  
TEL 0565-62-0373  
営業 8時~19時 休 不定休

スタンプラリー参加方法

- パンフレットでスタンプラリー参加店43店をチェック!  
※マップを見ながらお店の場所を確認。  
※営業時間、定休日も確認。
- 参加店で食べたり、買ったりして、  
台紙にスタンプを押してもらおう  
(集めるスタンプは3個)  
※パンフレット掲載商品以外でも、スタンプ押します。
- オリジナルピンバッジを  
もらおう!  
お渡し場所: 足助中央商店街駐車場  
時間: 10時~16時 ※毎日先着100個です。
- さらにダブルチャンス! 足助中央商店街  
お買い物券が当たる抽選に応募できます。  
台紙の応募欄にご記入いただき、所定の応募箱に  
投入してください  
※応募は施設の営業時間内とさせていただきます。

●スタンプラリー参加店以外のスタンプ押印は無効となります。●営業時間内にスタンプの押印をします。営業時間外、定休日  
はご容赦下さい。あらかじめ確認の上、ご利用下さい。●商品の数に限りがあるものもございます。品切れの際はご容赦下さい。  
●スタンプは期間中で3個集めればOKです。一日で3個集められなくてもあきらめなくて、別の日にチャレンジしてください。





# うちめぐり

11月9日(土)・10日(日)・16日(土)・17日(日)

**見学無料**

10時~16時(15時30分受付終了)  
予約不要※見学時間内に公開町家にお越しください。



町家の方の協力を得て、屋敷の内部を公開します。街道から川まで続く町家、足助で1、2を争った豪商の家など普段見ることのできない町家内部です。

**公開町家** ガイド(案内):足助中学生、足助高校生

旧鈴木家住宅(紙屋邸) [国重要文化財]	11月9日(土)・10日(日)・16日(土)・17日(日) ※9日は午前中のみ
田口家	11月9日(土)・10日(日)・16日(土)・17日(日)
鈴木家(藤屋)	11月9日(土)・10日(日)・16日(土)
松井家(名古屋牛乳)	11月10日(日)・17日(日)

※都合により見学できない場合もあります。

# ご利益めぐり

平成24年に、足助中学校3年生が「足助へおいでん隊—足助11いい気分—」という  
ご利益のあるスポットを紹介するマップを手づくりしました。  
そのマップに沿って、ご利益めぐりを行います。さて、どんなご利益があるか、お楽しみに。



馬頭観音

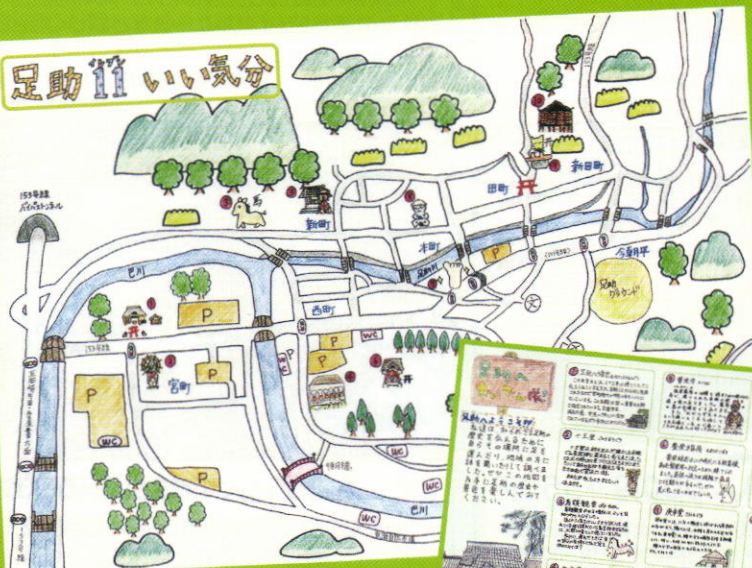

開催日

11月9日(土)・10日(日)  
16日(土)・17日(日)

参加無料

※雨天中止、少雨決行

Aコース 9か所(約2時間)

Bコース 11か所(約2時間30分)

ガイド(案内):足助中学生

集合時間 各日10時、13時

集合場所 足助八幡宮境内

定員 各回10名程度※事前予約優先。  
定員になり次第締め切り

予約 足助観光協会  
電話 (0565) 62-1272